



VINÇOTTE CERTIGO vzw

Erkend Controleorganisme
Maatschappelijke zetel: Jan Olieslagerslaan 35 • 1800 Vilvoorde • België
BTW: BE 0821.076.888 • RPR Brussel • BNP Paribas Fortis: BE 19 0016 0117 0512 • BIC: GEBABEBB

Verslag nr.: 70124449

- Bollebergen 2a bus 12, 9052 Gent Tel: +32 9 244 77 11 gent@vincotte.be
- Jan Olieslagerslaan 35, 1800 Vilvoorde Tel: +32 2 674 57 11 brussels@vincotte.be
- Noordersingel 23, 2140 Antwerpen Tel: +32 3 221 86 11 antwerpen@vincotte.be
- Rue Phocas Lejeune 11, 5032 Gembloux Tel: +32 81 432 611 gembloux@vincotte.be



CN 054878

Resi code : 12

PROCES-VERBAAL VAN GELIJKVORMIGHEIDSONDERZOEK EN/OF CONTROLEBEZOEK VAN EEN ELEKTRISCHE LAAGSPANNINGSINSTALLATIE

Verantwoordelijke voor de werken :

Installatie : Tania Vanossel Eigenaar of beheerder : wlm

Naam, voornaam : CL Electric	Naam, voornaam : Tania Vanossel
Ident. Kaart nr. :	Adres : Noordzeestraat 10
BTW nr.: BE 0505677430	Post nr. + Stad : 8400 Oostende
	Tel. :

Basis van het onderzoek : Algemeen Reglement op de Elektrische Installaties (AREI)

<input checked="" type="radio"/> Art 270	<input type="radio"/> ingebruikname	<input type="radio"/> wijziging	<input type="radio"/> uitbreiding	<input checked="" type="radio"/> Art 86	<input type="radio"/> Art 271 bis	<input checked="" type="radio"/> Wooneenheid
<input type="radio"/> Art 271	<input type="radio"/> mobiel	<input type="radio"/> tijdelijk		<input type="radio"/> Art 87	<input checked="" type="radio"/> Art 278	<input checked="" type="radio"/> Huishoudelijke werkeenheden
<input checked="" type="radio"/> Art 276	<input type="radio"/> periodiek	<input checked="" type="radio"/> controle		<input type="radio"/> Art 88	<input type="radio"/> Art	<input type="radio"/> Gemeenschappelijke delen
<input type="radio"/> Art 276bis	verzwaring		<input type="radio"/> Art 276bis : verkoop van een wooneenheid	<input type="radio"/> Art ...	<input type="radio"/> Art	<input checked="" type="radio"/> Werkeenheden

Algemene gegevens elektrische installatie :

Gegevens verdeler	EAN	<input type="checkbox"/> EAN niet meegedeeld	<input type="checkbox"/> kWh meter niet geplaatst
	kWh meter nr.: 20317784	meterstand dag : 44241	nacht : 60630
	Bescherming aansluiting (A) : <input checked="" type="radio"/> 20 <input checked="" type="radio"/> 25 <input type="radio"/> 32 <input type="radio"/> 40 <input type="radio"/> 50 <input type="radio"/> 63 <input type="radio"/> 80 <input type="radio"/> 100	nr. : meterstand :	
Gegevens installatie	Ontworpen voor U _N : <input type="radio"/> 230 V <input checked="" type="radio"/> 3x230 V <input type="radio"/> 3N400 V	Type aardelektrode :	
	Maximale nominale stroom (A) : <input checked="" type="radio"/> 20 <input checked="" type="radio"/> 25 <input type="radio"/> 32 <input type="radio"/> 40 <input type="radio"/> 50 <input type="radio"/> 63 <input type="radio"/> 80 <input type="radio"/> 100	<input type="radio"/> aardingslus <input checked="" type="radio"/> pen / baar	
	Voedingsleiding hoofdbord : 3 X 10 mm ² - Type :	<input type="radio"/>	
Beschrijving installatie	Algemene differentieelstroominrichting : 40 A / 300 mA	Aantal borden : 1	Aantal eindstroombanen : 15
<input type="radio"/> zie bijlage(n)			

Metingen - testen - controles - verzegeling :

<input checked="" type="radio"/> Rechtstreekse aanraking	<input type="radio"/> Onrechtstreekse aanraking	<input checked="" type="radio"/> Montage	<input checked="" type="radio"/> Toestellen	<input checked="" type="radio"/> Materieel	<input type="radio"/> B/doorsnede	<input type="radio"/> Schema's
<input checked="" type="radio"/> Aardingsweerstand : 2.5 Ω	<input type="radio"/> Algemeen isolatieniveau : MΩ	<input checked="" type="radio"/> Controle foutlus	<input checked="" type="radio"/> Aardingscontinuïteit	<input checked="" type="radio"/> Test diff.		

Differentieelstroominrichting : was verzegeld werd verzegeld werd niet verzegeld kan niet verzegeld worden

Inbreuken - Opmerkingen (voor de betekenis van eventuele codes : zie keerzijde)

Inbreuken Nieuwe installatie		Visum DNB of aangestelde :
<input type="radio"/> Nihil		
Inbreuken Bestaande installatie	geen inbreuken	
<input type="radio"/> Nihil		
Opmerkingen		
<input type="radio"/> Nihil		

Besluit(en) :

- De nieuwe installatie voldoet / voldoet niet aan het AREI.
- De bestaande installatie voldoet / voldoet niet aan het AREI.

De installatie dient opnieuw gecontroleerd te worden vóór

26/10/2018
 door hetzelfde erkend organisme (*)

Agent bezoeker :

Naam : Shun Li Agent nr. 3908 Datum 26/10/18 Voor de directeur generaal : Handtekening

Bijlage(n) :

- Situatieschema(s) :
- Eéndraadsschema(s) : 2

- Dit proces-verbaal dient bewaard te worden in het dossier van de elektrische installatie en dit dossier dient elke aangebrachte wijziging te vermelden.
- De Federale overheidsdienst economie dient bij ieder ongeval, rechtstreeks of onrechtstreeks te wijten aan elektriciteit waarbij personen betrokken zijn, ingelicht te worden.
- De controle heeft enkel betrekking op de zichtbare en toegankelijke delen van de installatie.
- Op basis van de ter plaatse verkregen informatie is het niet mogelijk de datum van realisatie van de elektrische installatie vast te stellen.
- Wij raden U aan om het (de) schema(s) te vervolledigen voor de delen die niet zichtbaar waren tijdens ons bezoek. In geval van twijfel over de veiligheid van deze elementen, nodigen we u ten zeerste uit om een bijkomend controlebezoek te laten uitvoeren.
(*) De werken, nodig om de inbreuken te doen verdwijnen die opgemerkt werden tijdens het controlebezoek, moeten zonder vertraging uitgevoerd worden en alle maatregelen moeten getroffen worden opdat de in overtreding zijnde installatie, indien ze in dienst blijft, geen gevaar vormt voor personen. Indien bij het nieuw controlebezoek, na max. 1 jaar, de overtredingen niet verdwenen zijn moet het erkend organisme een kopie van het proces-verbaal van het controlebezoek overmaken aan de Algemene Directie Energie die belast is met het hoog toezicht.

Elektrisch Dossier

Noordzeestraat 10

8400 Oostende



August Vermeylenstraat 118 Bus 1, 8400 Oostende
0477/89.41.40 - chris.lauwereyns@telenet.be

- A** Garage
- B** Stopcontacten living
- C** Stopcontacten badkamer en slaapkamers
- D** Stopcontact open haard, tv en keuken
- E** Verlichting slaapkamers
- F** Verlichting living, keuken en gang
- G** Verlichting inkom en berging beneden
- H** Stopcontacten garage, berging en terras
- I** Frigo, Oven en Dampkap
- J** Sturing nacht
- K** Fornuis
- L** Vaatwasmachine
- M** Aanrecht keuken
- N** Boiler keuken
- O** Stopcontacten bureau en zolder

SAG
26/10/2018

Plaats van de elektrische installatie
 Tania Vanossel
 Noordzeestraat 10
 8400 Oostende

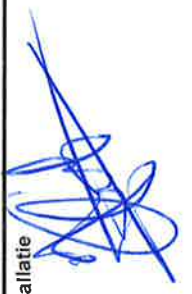

Installateur
 Chris Lauwereyns Electric
 August Vermeylenstraat 118 bus 1
 8400 Oostende
 GSM: 0477 89 41 40
 e-mail: chris.lauwereyns@telenet.be
 BTW BE 0505.677.430



p. 8/8
 Lijst Kringen
 3 x 230V ~ 50Hz

Eendraadschema



**August Vermeylenstraat 118 Bus 1, 8400 Oostende
0477/89.41.40 - chris.lauwereyns@telenet.be**

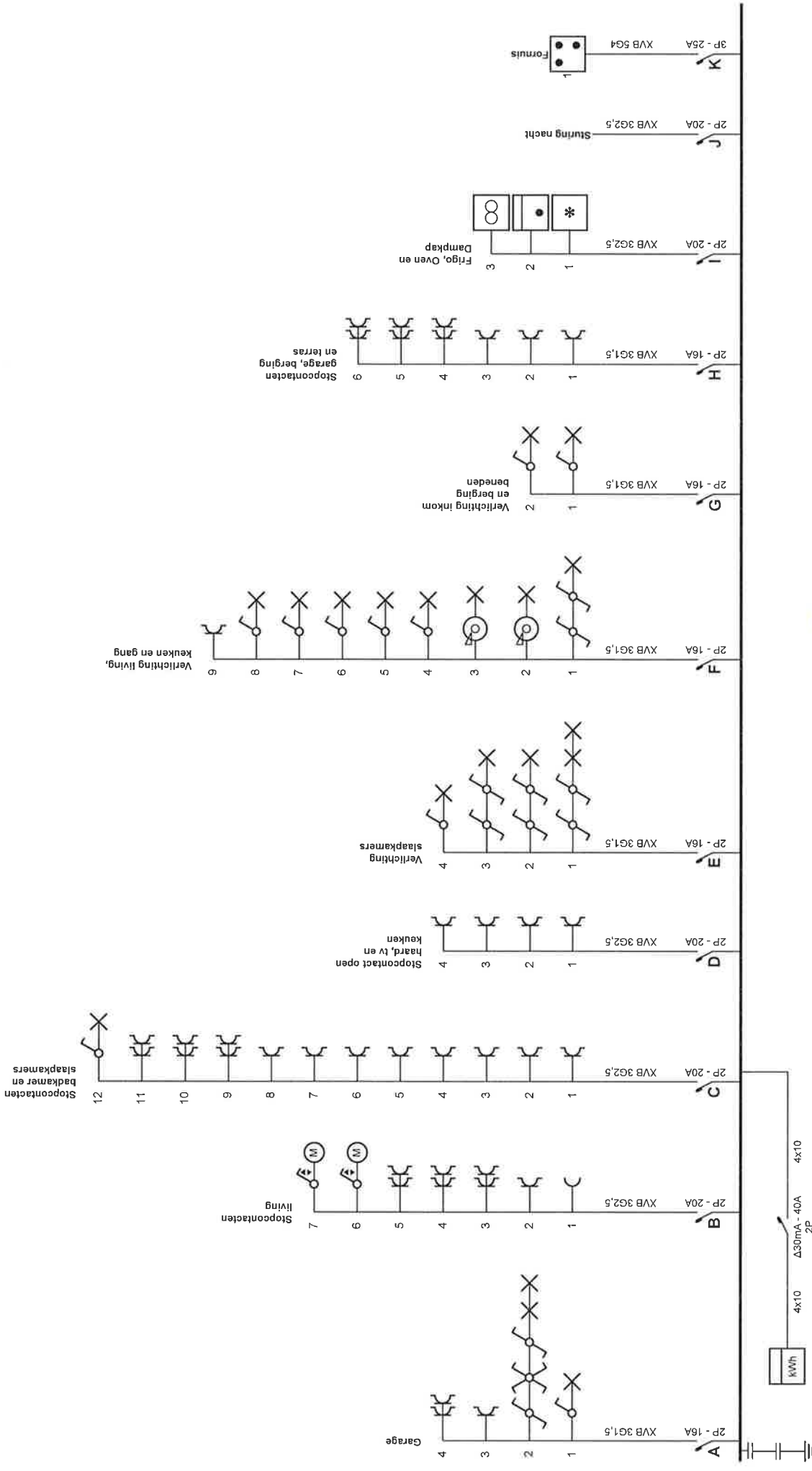

p. 1/8
Eendraadschema
3 x 230V ~ 50Hz

Installateur
Chris Lauwereyns Electric
August Vermeylenstraat 118 bus 1
8400 Oostende
GSM: 0477 89 41 40
e-mail: chris.lauwereyns@telenet.be
BTW BE 0505.677.430

Plaats van de elektrische installatie
Tania Vanossel
Noordzeestraat 10
8400 Oostende

(Handwritten signature)

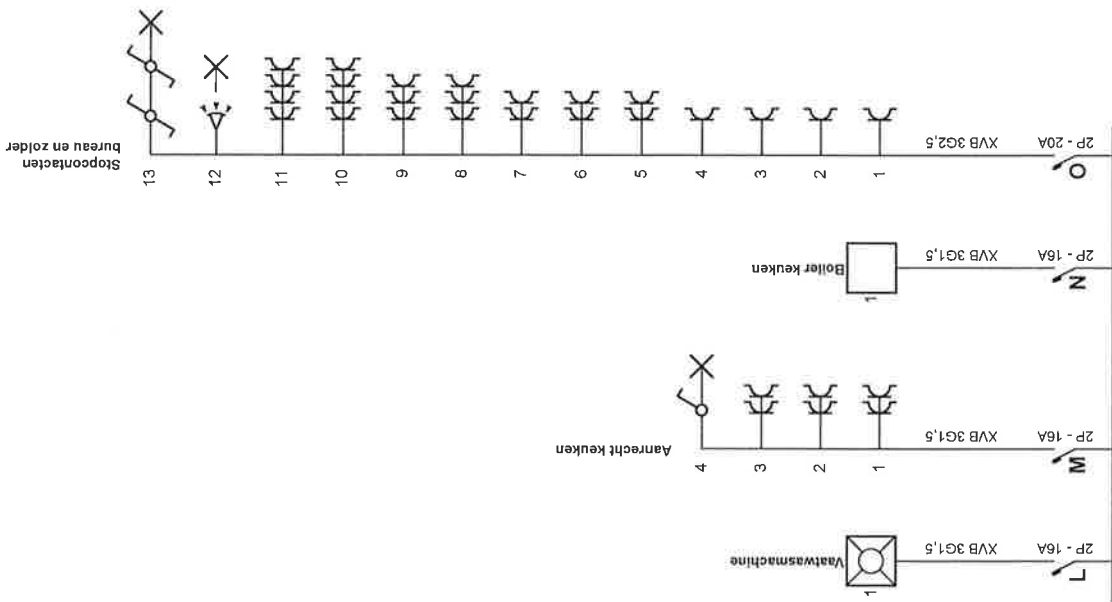

Plaats van de elektrische installatie

Tania Vanossel
Noordzeestraat 10
8400 Oostende

Installateur
Chris Lauwereyns Electric
August Vermeylenstraat 118 bus 1
8400 Oostende
GSM: 0477 89 41 40
e-mail: chris.lauwereyns@telenet.be
BTW BE 0505.677.430



p. 2/8
Eendraadschema

3 x 230V ~ 50Hz

Situatieschema



**August Vermeylenstraat 118 Bus 1, 8400 Oostende
0477/89.41.40 - chris.lauwereyns@telenet.be**

Kelder

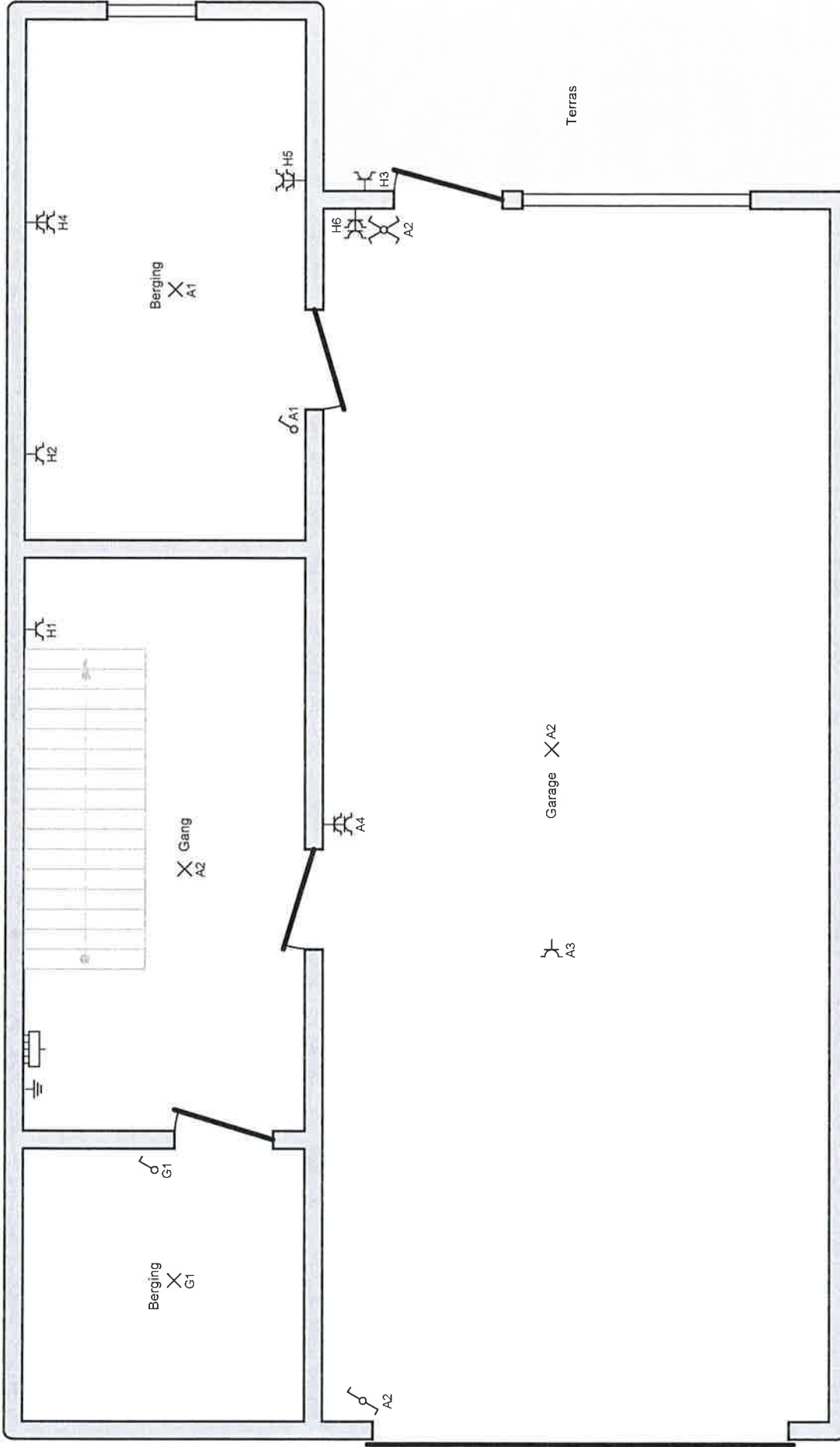

Plaats van de elektrische installatie
Tania Vanossel
Noordzeestraat 10
8400 Oostende

Installateur
Chris Lauwereyns Electric
August Vermeylenstraat 118 bus 1
8400 Oostende
GSM: 0477 89 41 40
e-mail: chris.lauwereyns@telenet.be
BTW BE 0505.677.430



p. 3/8
Situatieschema
3 x 230V ~ 50Hz

Gelijkvloers

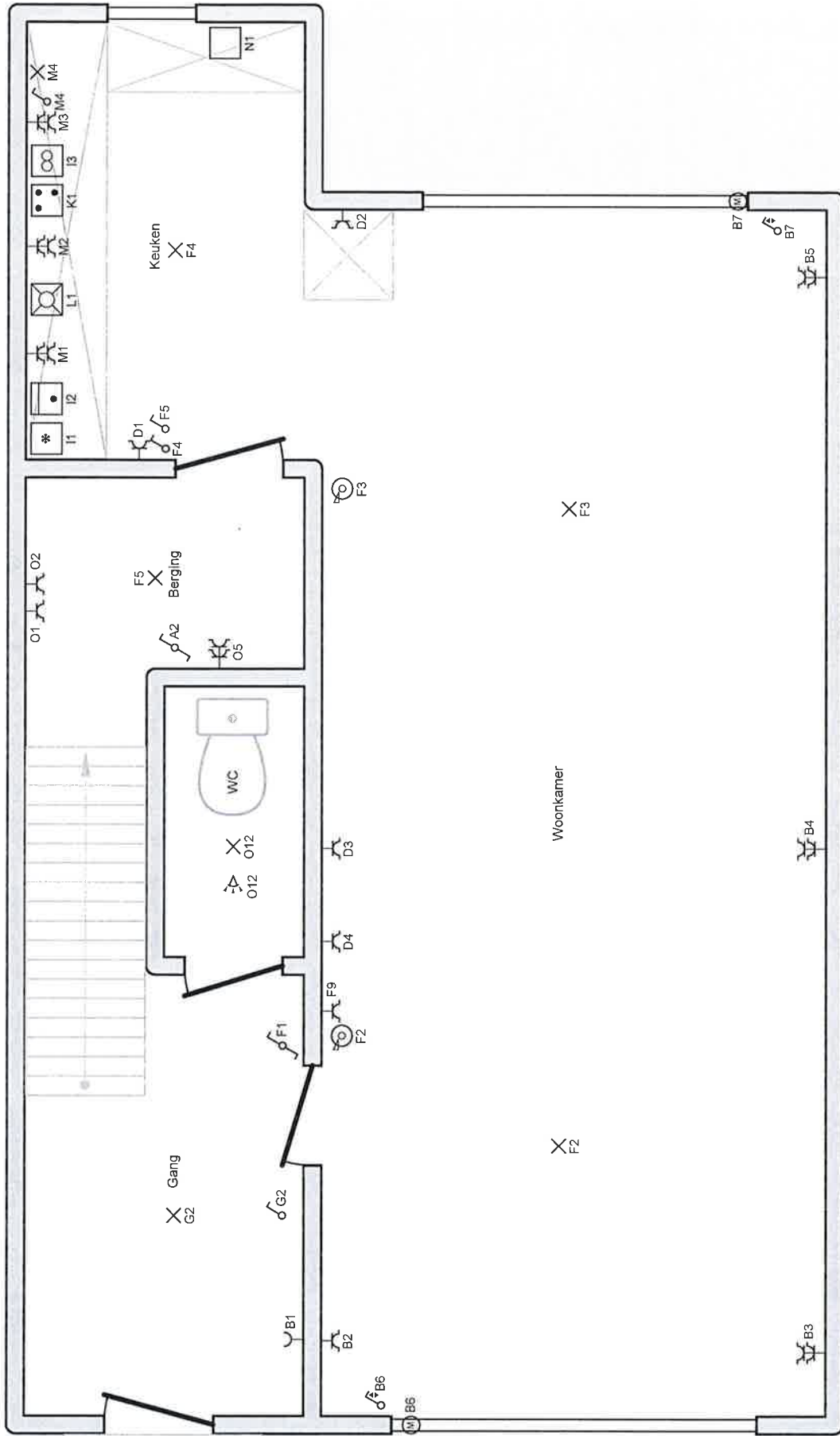

Plaats van de elektrische installatie

Tania Varnossel
Noordzeestraat 10
8400 Oostende

Installateur
Chris Lauwereyns Electric
August Vermeylenstraat 118 bus 1
8400 Oostende
GSM: 0477 89 41 40
e-mail: chris.lauwereyns@telenet.be
BTW BE 0505.677.430



P. 4/8
Situatieschema

3 x 230V ~ 50Hz

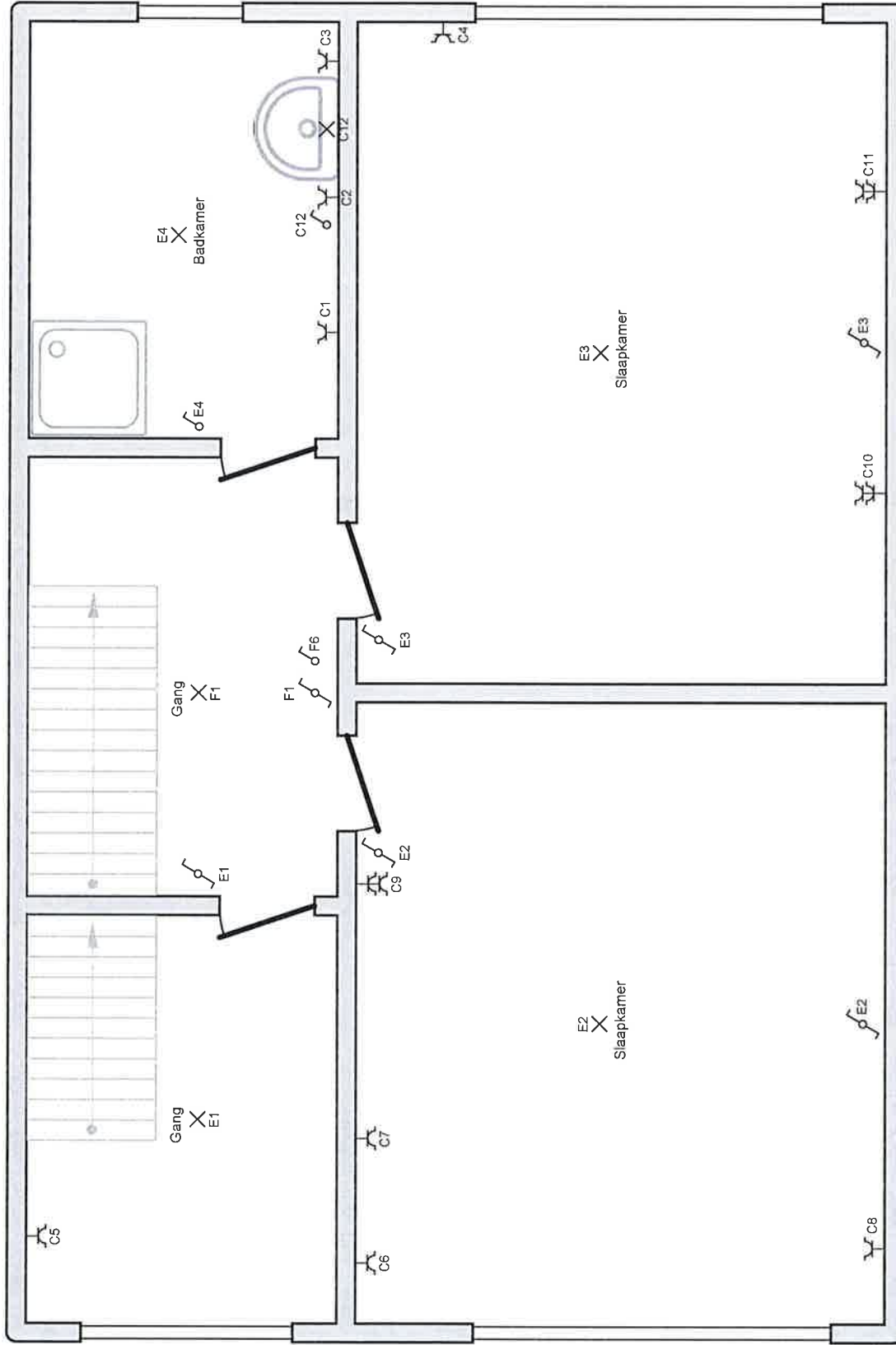

Plaats van de elektrische installatie
Tania Vanosel
Noordzeestraat 10
8400 Oostende

Installateur
Chris Lauwereyns Electric
August Vermeylenstraat 118 bus 1
8400 Oostende
GSM: 0477 89 41 40
e-mail: chris.lauwereyns@telenet.be
BTW BE 0505.677.430



p. 5/8
Situatieschema
3 x 230V ~ 50Hz

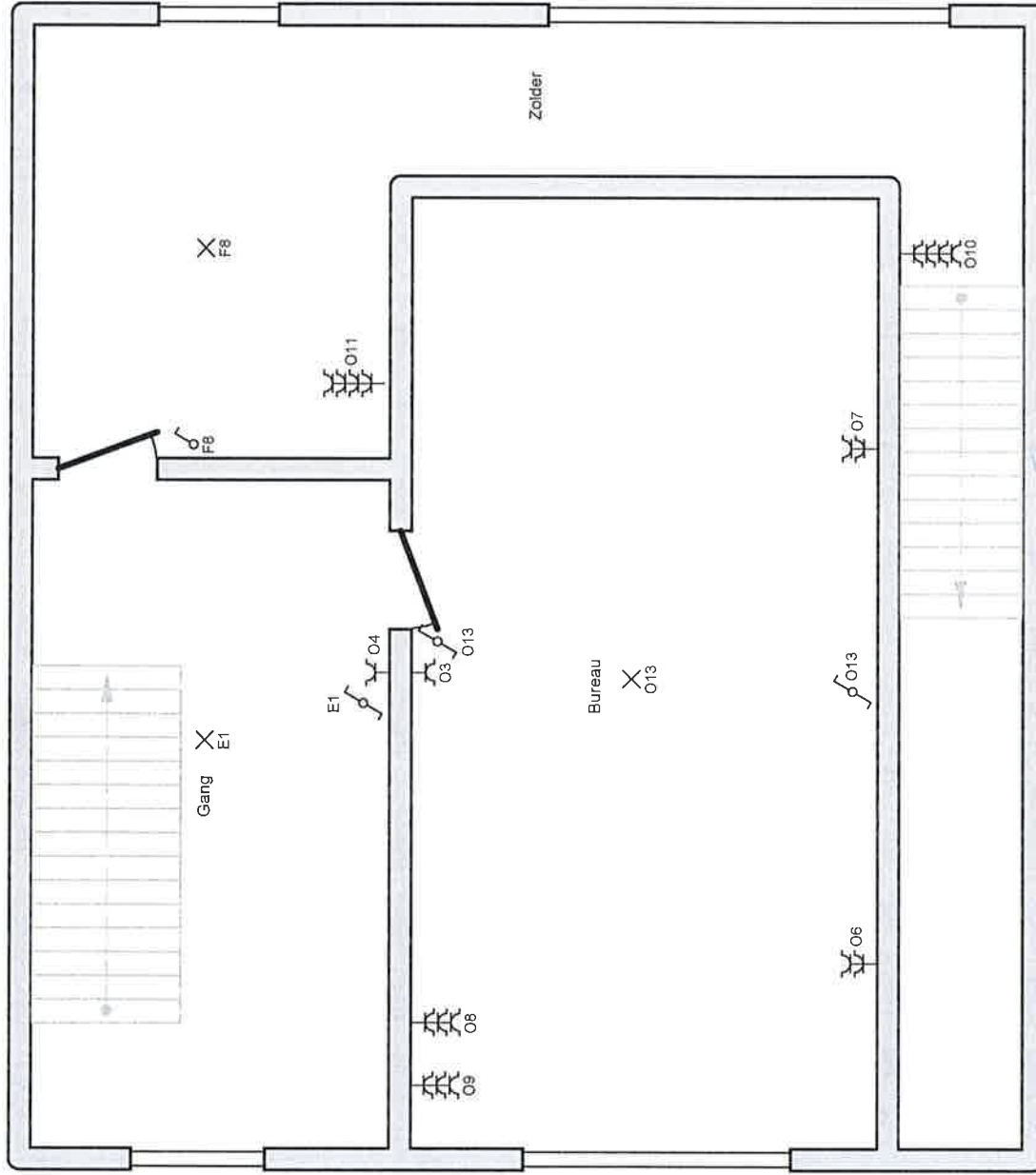

Plaats van de elektrische installatie

Tania Vanossel
Noordzeestraat 10
8400 Oostende

Installateur
Chris Lauwereyns Electric
August Vermeylenstraat 118 bus 1
8400 Oostende
GSM: 0477 89 41 40
e-mail: chris.lauwereyns@telenet.be
BTW BE 0505.677.430



p. 6/8
Situatieschema
3 x 230V ~ 50Hz

Zolder

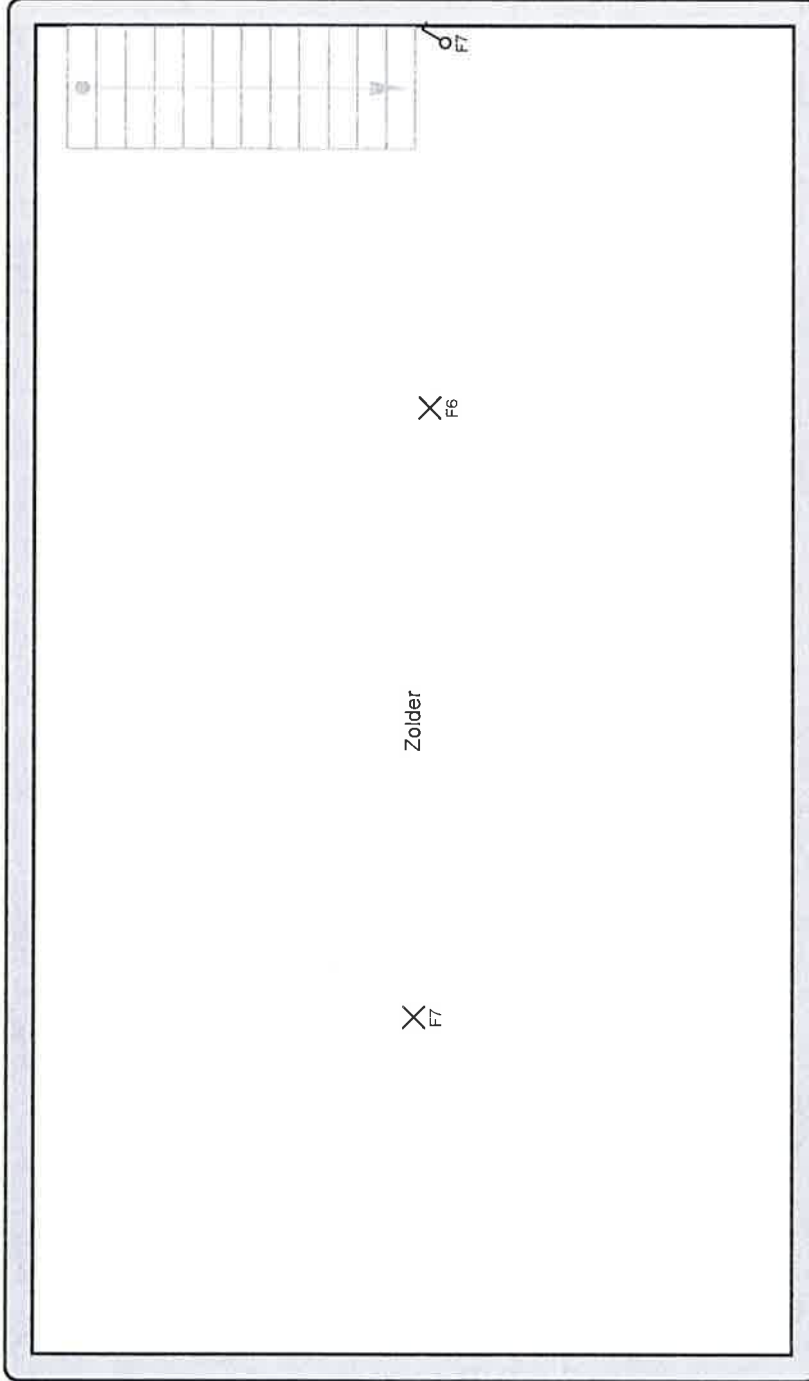

X
F7

Zolder

X
F6

○
F7

Plaats van de elektrische installatie

Tania Vanossel
Noordzeestraat 10
8400 Oostende

Installateur
Chris Lauwereyns Electric
August Vermeylenstraat 118 bus 1
8400 Oostende
GSM: 0477 89 41 40
e-mail: chris.lauwereyns@telenet.be
BTW BE 0505.677.430



p. 7/8
Situatieschema

3 x 230V ~ 50Hz